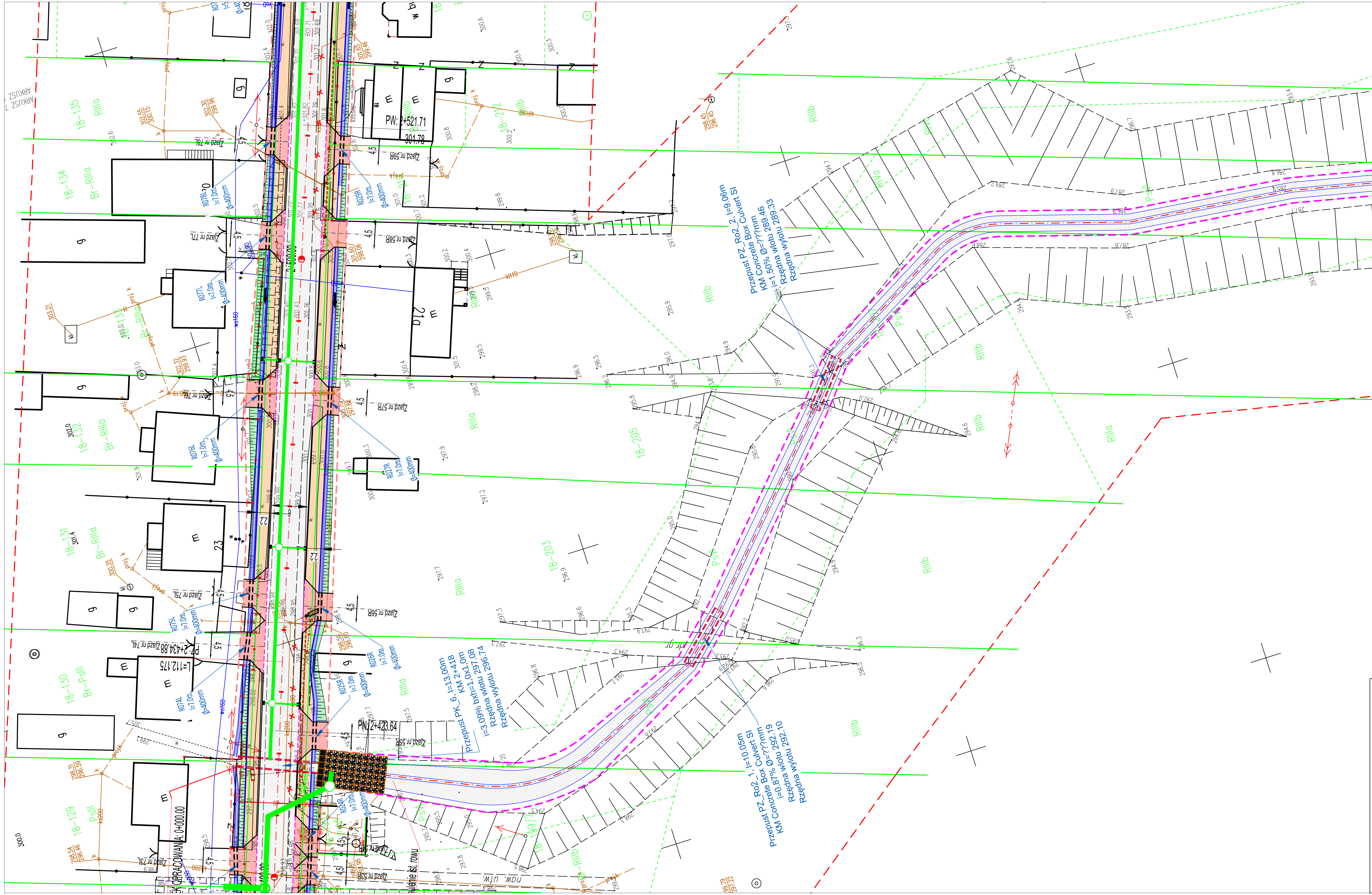


| | |
|---|---|
| linia rozgraniczenia terenu inwestycji | projektowany przepust pod zjazdem |
| budowa i przebudowa urządzeń wodnych | projektowany przykanalik Ø 200 |
| projektowany rów ziemny | projektowany wpust uliczny |
| JEZDNIA - nawierzchnia - beton asfaltowy | projektowany ściek z korytek kolejowych |
| ZJAZDY - kostka lub beton asfaltowy | |
| CHODNIK - kostka lub beton asfaltowy | |
| proj. krawężnik betonowy 15x30 wystający 15cm | |
| proj. obżerze betonowe | |
| proj. krawężnik zjazdowy | |


**Jednostka projektowa: Drogowa Pracownia Projektowa**
**Jarosław Białek, ul. Złota 23/312 Kielce 25-015, dppkielce@gmail.com**


Przedmiot opracowania: Rozbudowa drogi powiatowej nr 0609T oraz 0611T w msc. Sieradowice Parcele -Sieradowice Drugie, Śniadka Druga, Śniadka Pierwsza na odcinku Siekierno - Podmieście - Śniadka Druga - Śniadka Pierwsza o długości ok. 4,10 km.


Projektowali: mgr inż. Jarosław Białek, upr. bud. nr SWK/0037/PWOD/13
mgr inż. Łukasz Ramiączek, upr. bud. nr SWK/0082/PBD/17

Sprawdziła: Inż. Ewa Białek, upr. bud. nr SWK/0149/POOD/06


Stadium: Projekt budowlany
Branża: Inżynieryjna -drogowa

| Data: | Przedmiot rysunku: | Skala: | Rys. nr: | Ark. nr: |
|---|---|---|---|---|
| 09.2021 | **Rów odpływowy - km 2+418** | 1:500 | 2 | 6b |

UWAGI:
1. Projekt jest chroniony Prawem Autorskim (Dz.U. 94.24.83). Wszystkie informacje zawarte w tym projekcie (pokazane i opisane) stanowią integralną część firmy "Drogowa Pracownia Projektowa Jarosław Białek" i nie wolno ich użyc ponownie, reprodukować i kopiować bez pisemnej zgody wyzej wymienionej firmy.
2. Ze względu na charakter obiektu wszystkie wymiary i rzędne należy sprawdzić na budowie, a zaistniałe niezgodnosci pomiedzy projektem architektoniczno-budowlanym i pozostalymi opracowaniami branżowymi a stanem istniejącym należy wyjaśnić i uzgodnić z głównym projektantem.
3. Uwagi i opisy zamieszczone w czesci rysunkowej projektu stanowią integralną część niniejszego opracowania.
4. Niniejsze opracowanie wykonane zostało za pomocą licencjonowanego oprogramowania AutoCAD LT.